



(19) 대한민국특허청(KR)
(12) 등록디자인공보(S)

(45) 공고일자 2017년06월29일
(11) 등록번호 30-0911874
(24) 등록일자 2017년06월20일

(52) 분류 B7-011, B7-010
(51) 국제분류 28-03
(21) 출원번호 30-2016-0049862
(22) 출원일자 2016년10월18일

(73) 디자인권자

전경국

경기도 안양시 만안구 충훈로 52 , 102동 303호(석수동, 석수아이파크)

(72) 창작자

전경국

경기도 안양시 만안구 충훈로 52 , 102동 303호(석수동, 석수아이파크)

(74) 대리인

이만재

담당심사관 : 조규환

(54) 명칭 콤팩트 리필용기용 고정부재

디자인도면

물품류

28

디자인의 대상이 되는 물품

컴팩트 리필용기용 고정부재

디자인의 설명

- 1. 재질은 합성수지재임.
- 2. 본원디자인은 [참고도면 1.1]과 같이, 리필용기와 리필용기 뚜껁사이에 결합하여 쿠션을 고정시키기위한 것임.
- 3. 도면의 간단한 설명

[도면 1.1]은 디자인의 전체적인 형태를 표현한 것임.

[도면 1.2]는 디자인의 정면부분을 표현한 것이며, 배면부분은 이와 동일하게 표현되므로 도시를 생략하였음.

[도면 1.3]은 디자인의 좌측부분을 표현한 것이며, 우측부분은 이와 동일하게 표현되므로 도시를 생략하였음.

[도면 1.6]는 디자인의 평면부분을 표현한 것임.

[도면 1.7]은 디자인의 저면부분을 표현한 것임.

[부가도면 1.1]은 디자인의 A-A선 단면을 표현한 것임.

[참고도면 1.1]은 디자인의 사용상태를 표현한 것임.

디자인 창작 내용의 요점

"컴팩트 리필용기용 고정부재"의 형상과 모양의 결합을 디자인 창작내용의 요점으로 함.

도면 1.1

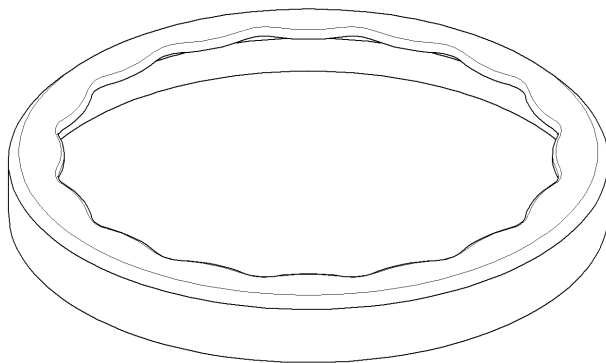

도면 1.2



도면 1.3

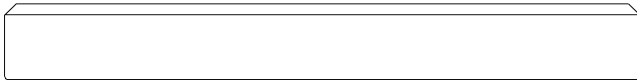

도면 1.4

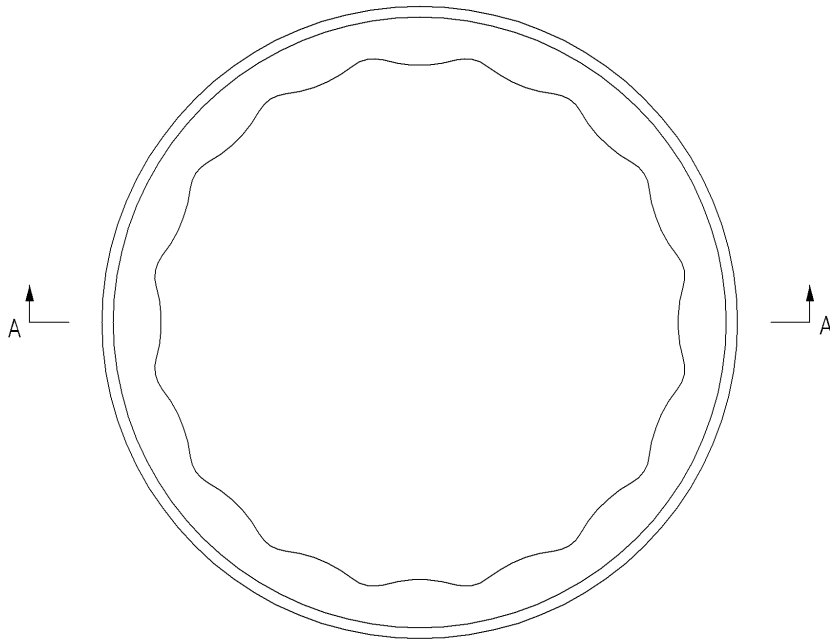

도면 1.5

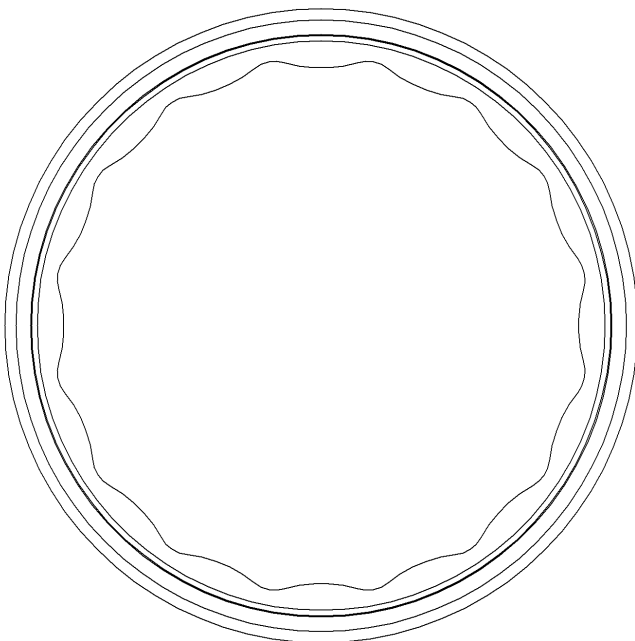

부가도면1.1

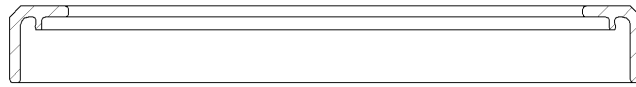

참고도면1.1

